

Tutor-rezidens elégedettség

Rezidensi vélemény a tutorról ()
Válaszadók száma = 23

Felmérés eredmények

Jelmagyarázat

Kérdésszöveg

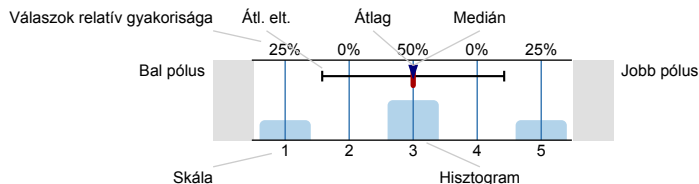

n=mennyiség
 átl.=átlag
 md=Medián
 elt.=Átl. elt.
 tart.=tartózkodás

1.

1.2) Mennyire igyekezett segíteni Önt a tutora a munkájában?

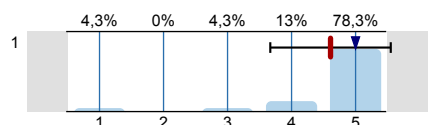

n=23
 átl.=4,6
 md=5
 elt.=0,9

1.3) Szakmai tanácsai mennyire voltak érthetőek, milyen mértékben segítette munkáját?

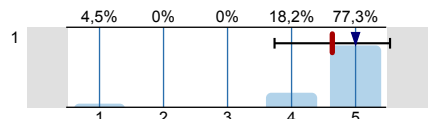

n=22
 átl.=4,6
 md=5
 elt.=0,9

1.4) Kellő odafigyeléssel, empátiával segítette-e Önt a munkájában a tutora?

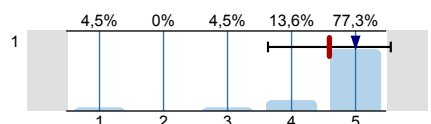

n=22
 átl.=4,6
 md=5
 elt.=1

1.5) Mennyire segítette a szakvizsgához szükséges beteganyag bemutatás elkészítésében?

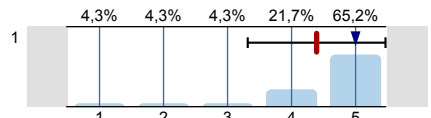

n=23
 átl.=4,4
 md=5
 elt.=1,1

1.6) Mennyire volt lehetősége az előírt beavatkozások szám szerinti elvégzésére?

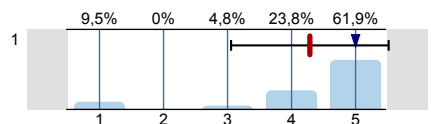

n=21
 átl.=4,3
 md=5
 elt.=1,2

1.7) Megítélése szerint engedte-e elegendő mértékben, hogy önállóan dolgozzon?

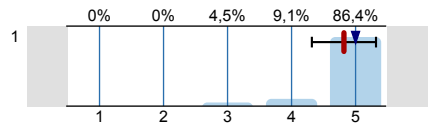

n=22
 átl.=4,8
 md=5
 elt.=0,5

1.8) Kellet-e olyan feladatokat végeznie, melyek meghaladják a kompetenciáját?



n=20

1.9) Az elmúlt képzési időszakban vett-e részt szakmai továbbképzésen?



n=21

1.10) Végzett-e valamilyen tudományos munkát?



n=21

1.11) Ha nem, lett volna rá igénye?

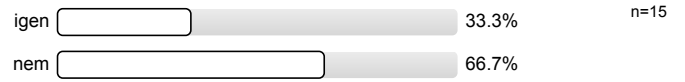

Profil

Alegység: Fogorvostudományi Kar
 Tanár neve: Tutor-rezidens elégedettség
 Kurzus neve: Rezidensi vélemény a tutorról
 (A felmérés neve)

A profilvonalban használt értékek Átlag

1.

1.2) Mennyire igyekezett segíteni Önt a tutora a munkájában?	1								5	n=23	átl.=4,6	md=5,0	elt.=0,9
1.3) Szakmai tanácsai mennyire voltak érthetőek, milyen mértékben segítette munkáját?	1								5	n=22	átl.=4,6	md=5,0	elt.=0,9
1.4) Kellő odafigyeléssel, empátiával segítette-e Önt a munkájában a tutora?	1								5	n=22	átl.=4,6	md=5,0	elt.=1,0
1.5) Mennyire segítette a szakvizsgához szükséges beteganyag bemutatás elkészítésében?	1								5	n=23	átl.=4,4	md=5,0	elt.=1,1
1.6) Mennyire volt lehetősége az előírt beavatkozások szám szerinti elvégzésére?	1								5	n=21	átl.=4,3	md=5,0	elt.=1,2
1.7) Megítélése szerint engedte-e elegendő mértékben, hogy önállóan dolgozzon?	1								5	n=22	átl.=4,8	md=5,0	elt.=0,5

Hozzászólások jelentése

1.

1.1) A tutor neve:

- Dr. Alberth Márta
- Dr. Angyal János
- Dr. Bistey Tamás
- Dr. Bukovinszki Katalin
- Dr. D. Tóth Etelka (3 előfordulás)
- Dr. Juhász Alexander
- Dr. Kelentey Barna
- Dr. Lampé István
- Dr. Liska Orsolya
- Dr. Mohácsi Rita (2 előfordulás)
- Dr. Nagy László (3 előfordulás)
- Dr. Radics Tünde
- Dr. Remenyik Kálmán
- Dr. Tar Ildikó
- Dr. Török Judit (2 előfordulás)
- Dr. Varga István
- Dr. Vitályos Géza András